

PROJETO LEGAL

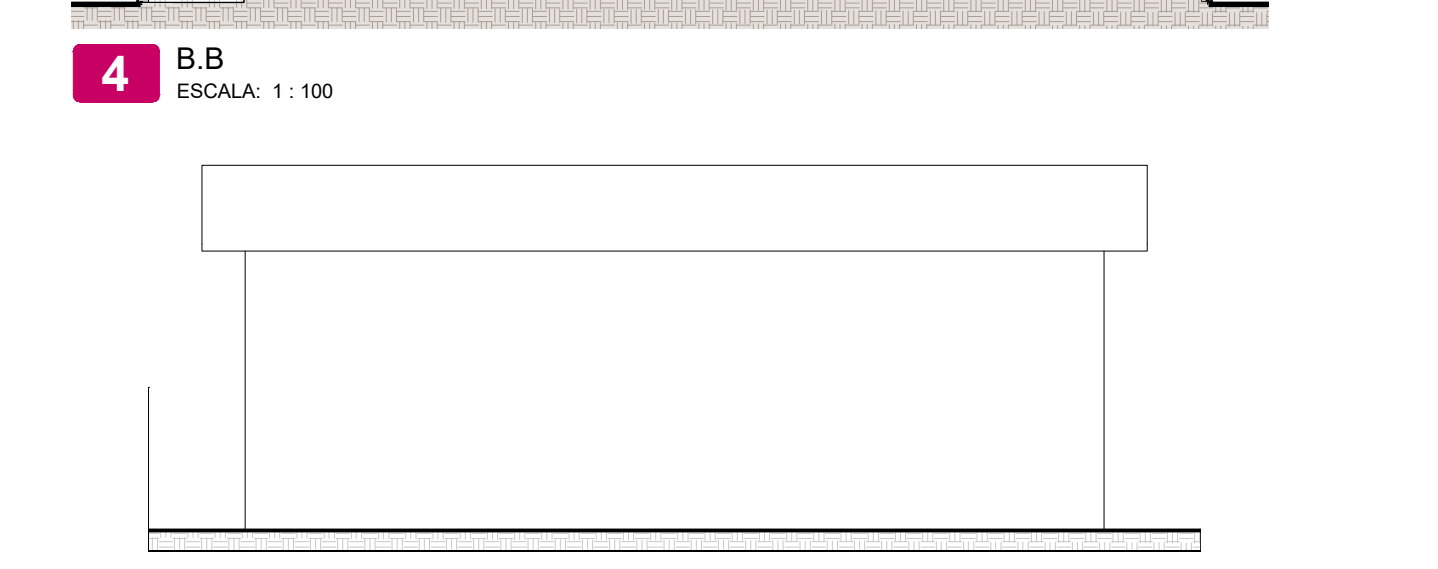
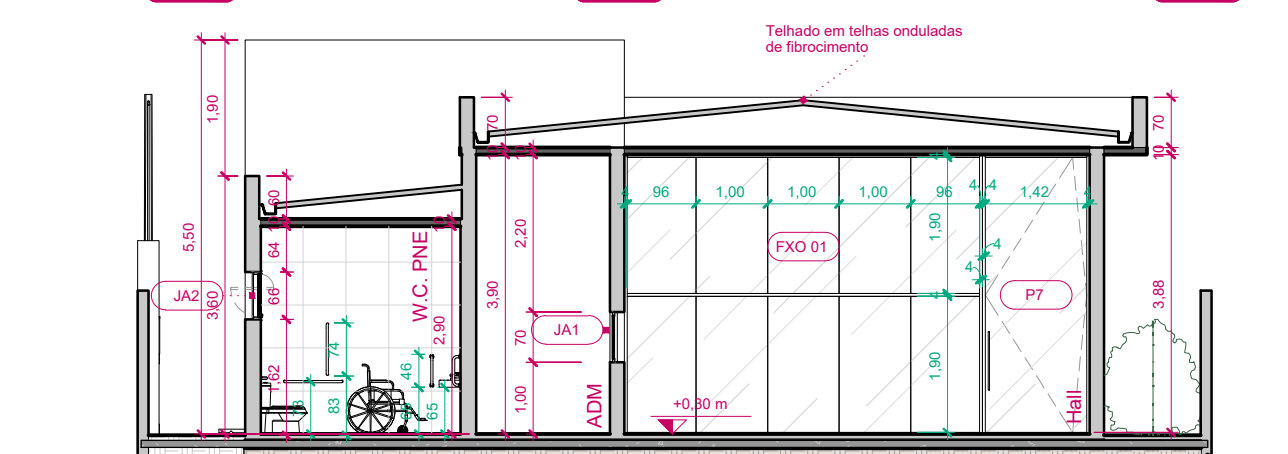
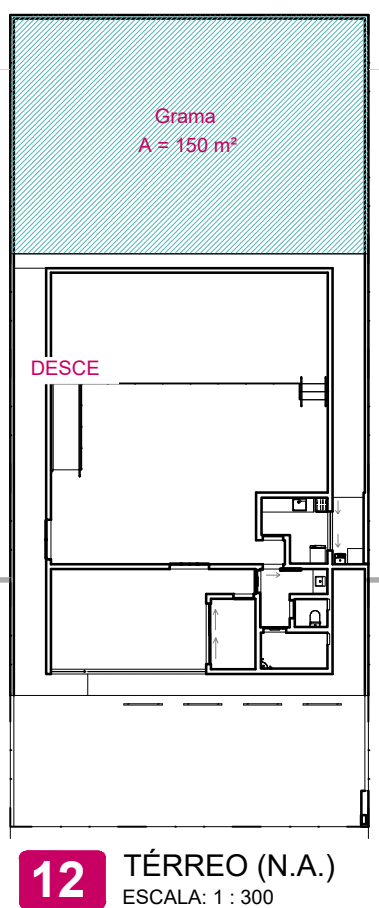
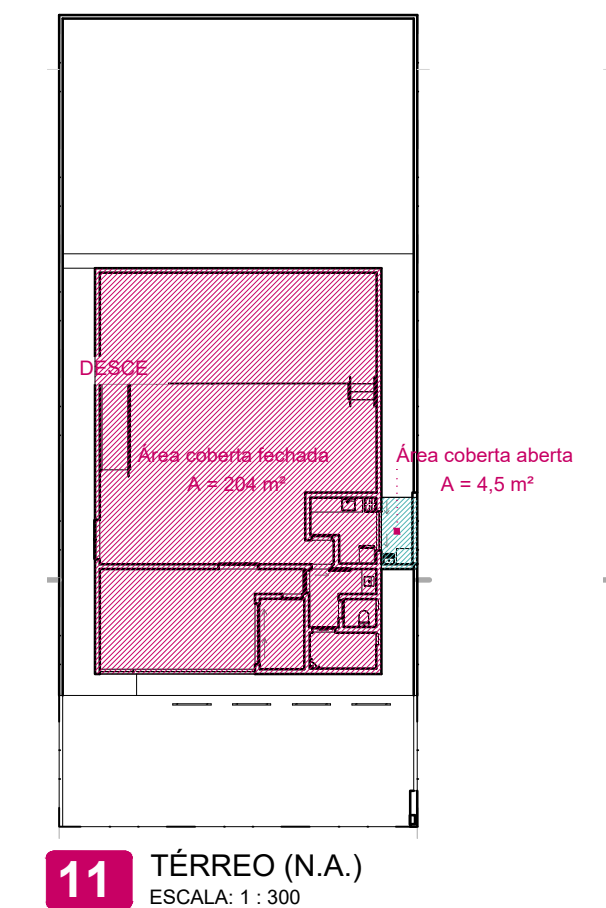
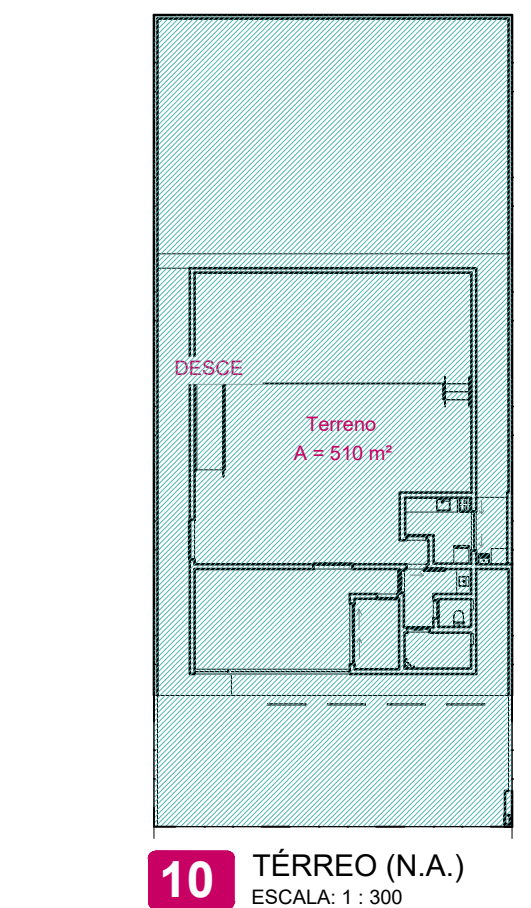
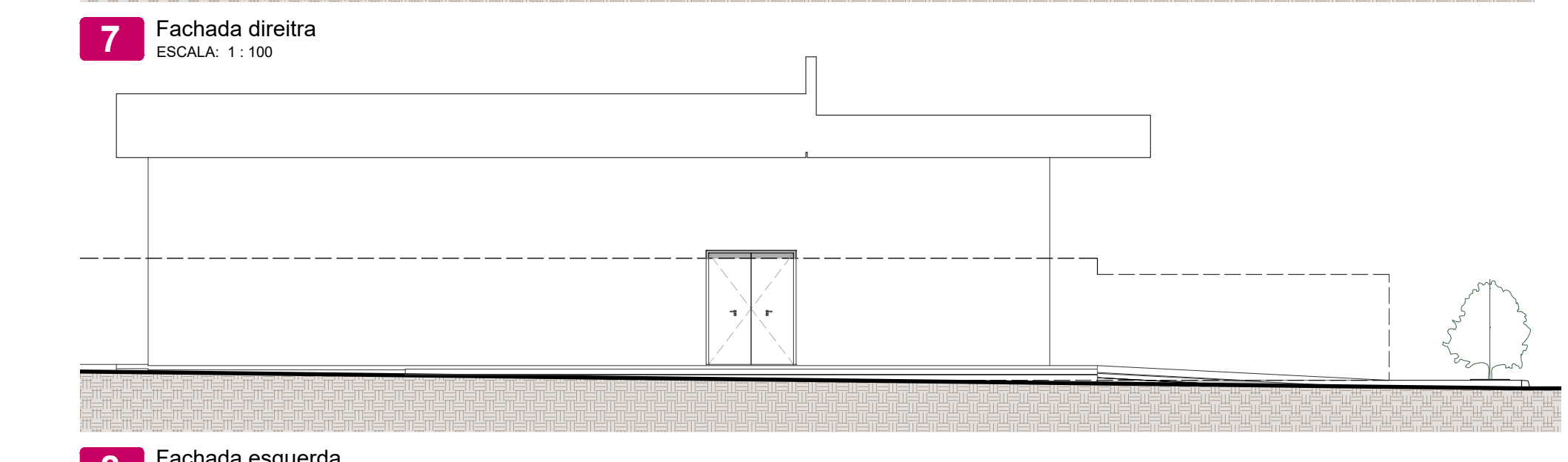
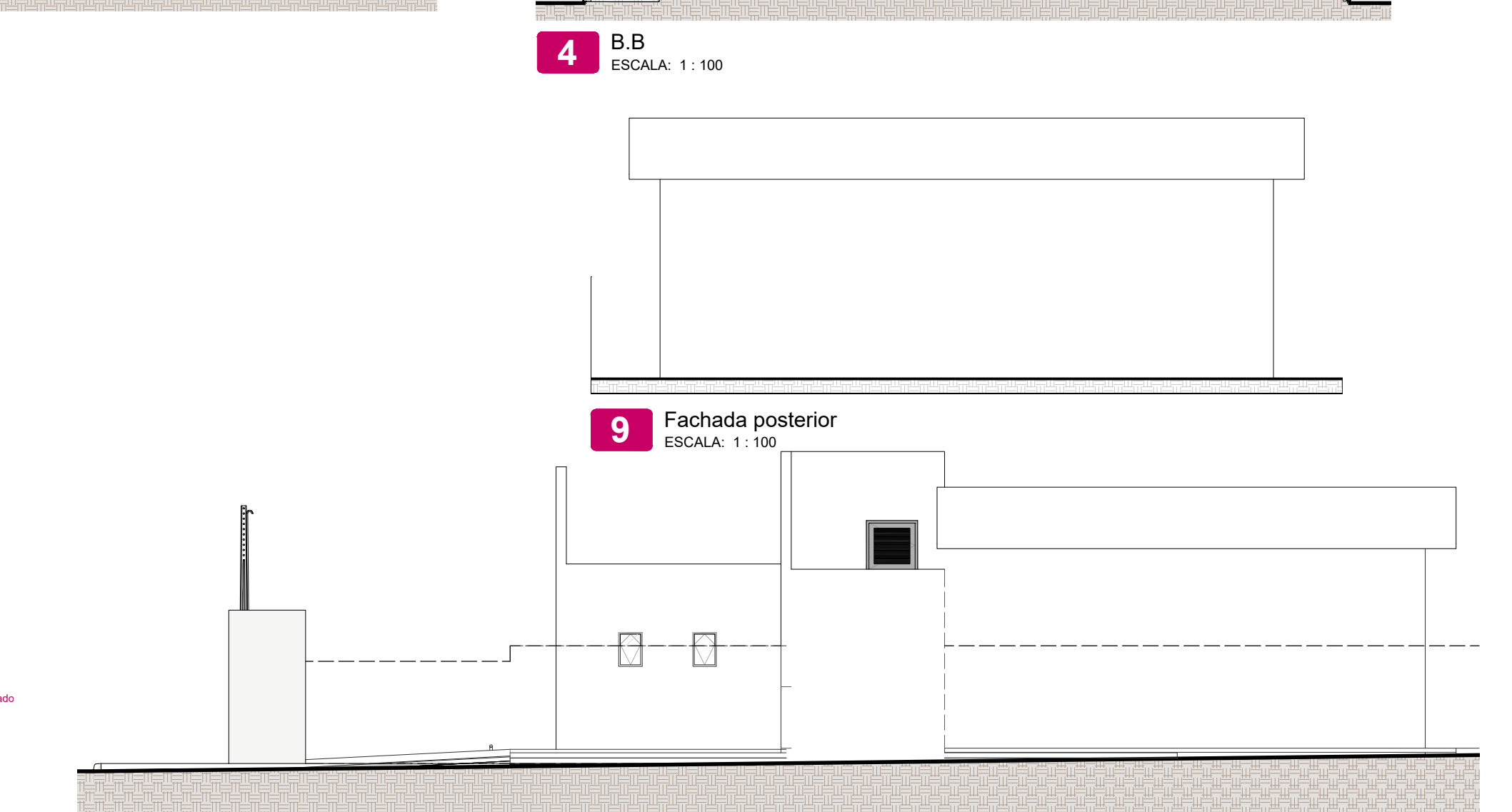
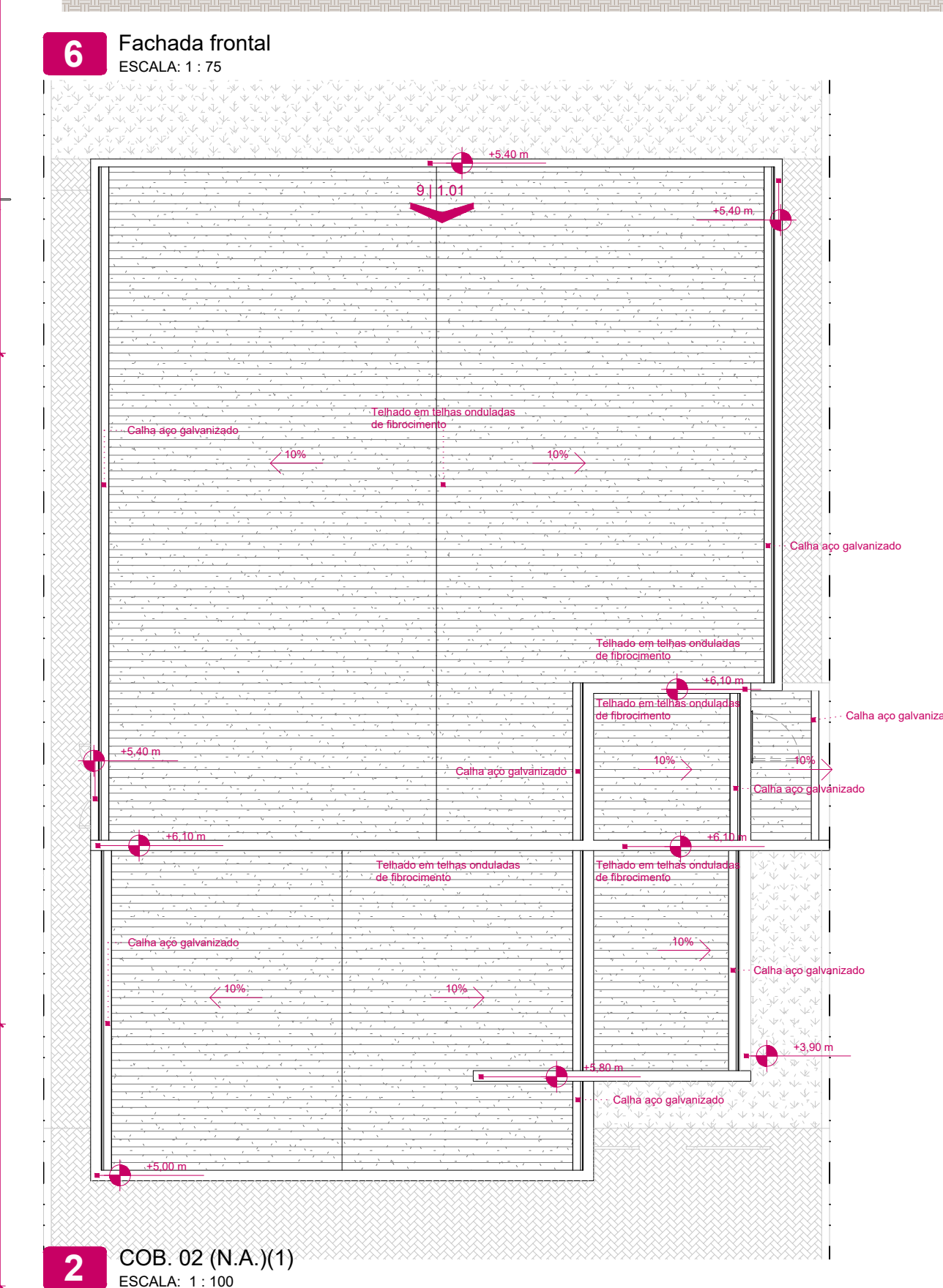
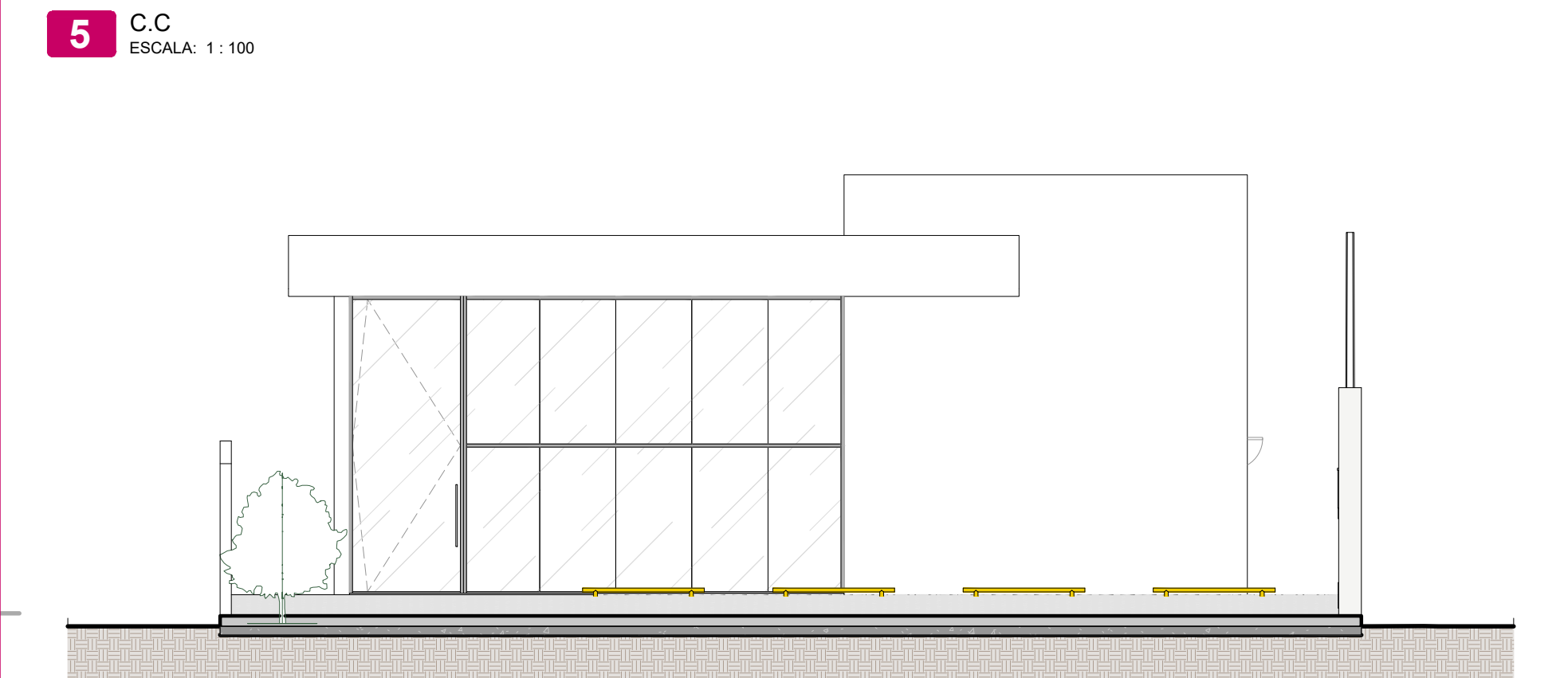
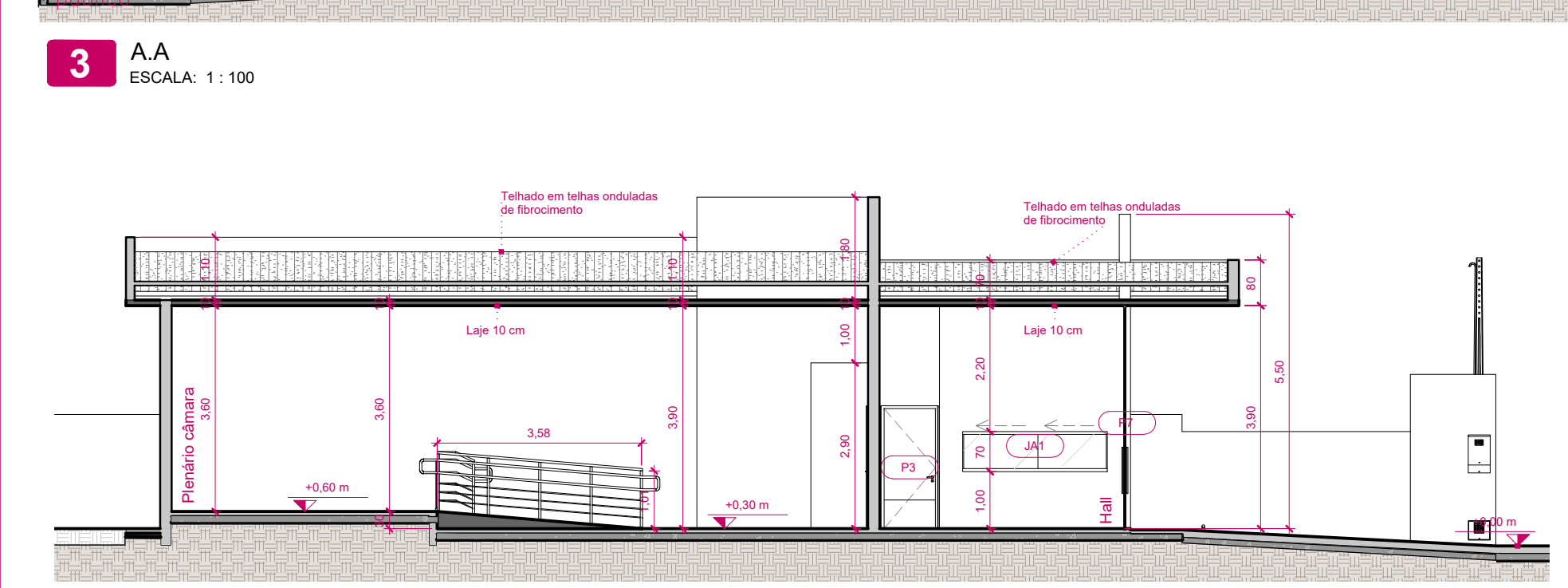
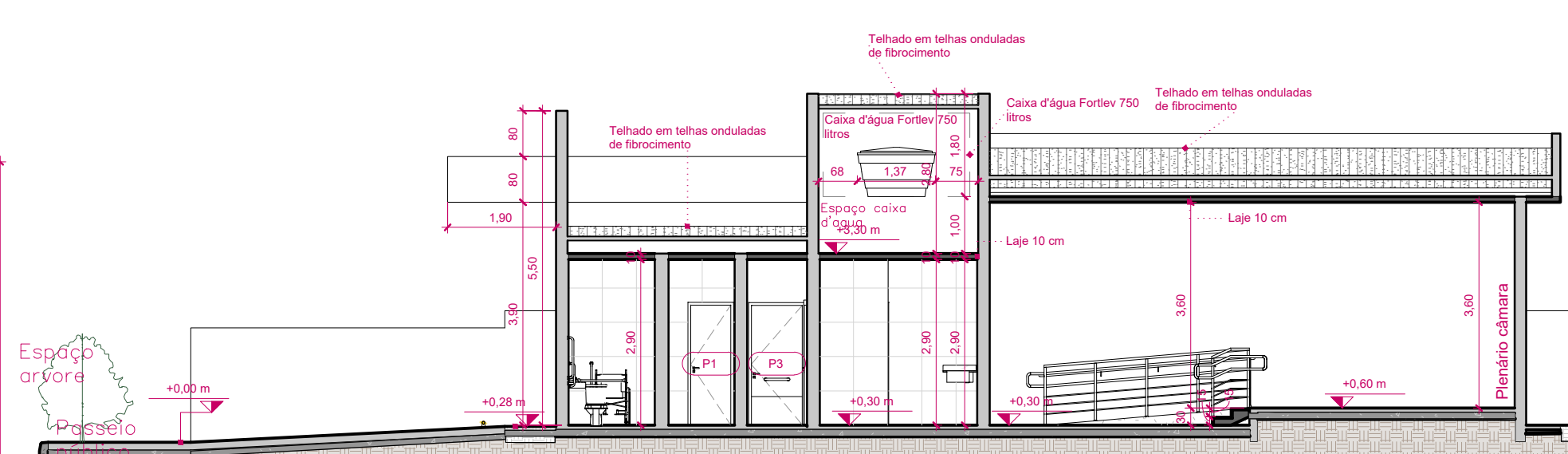
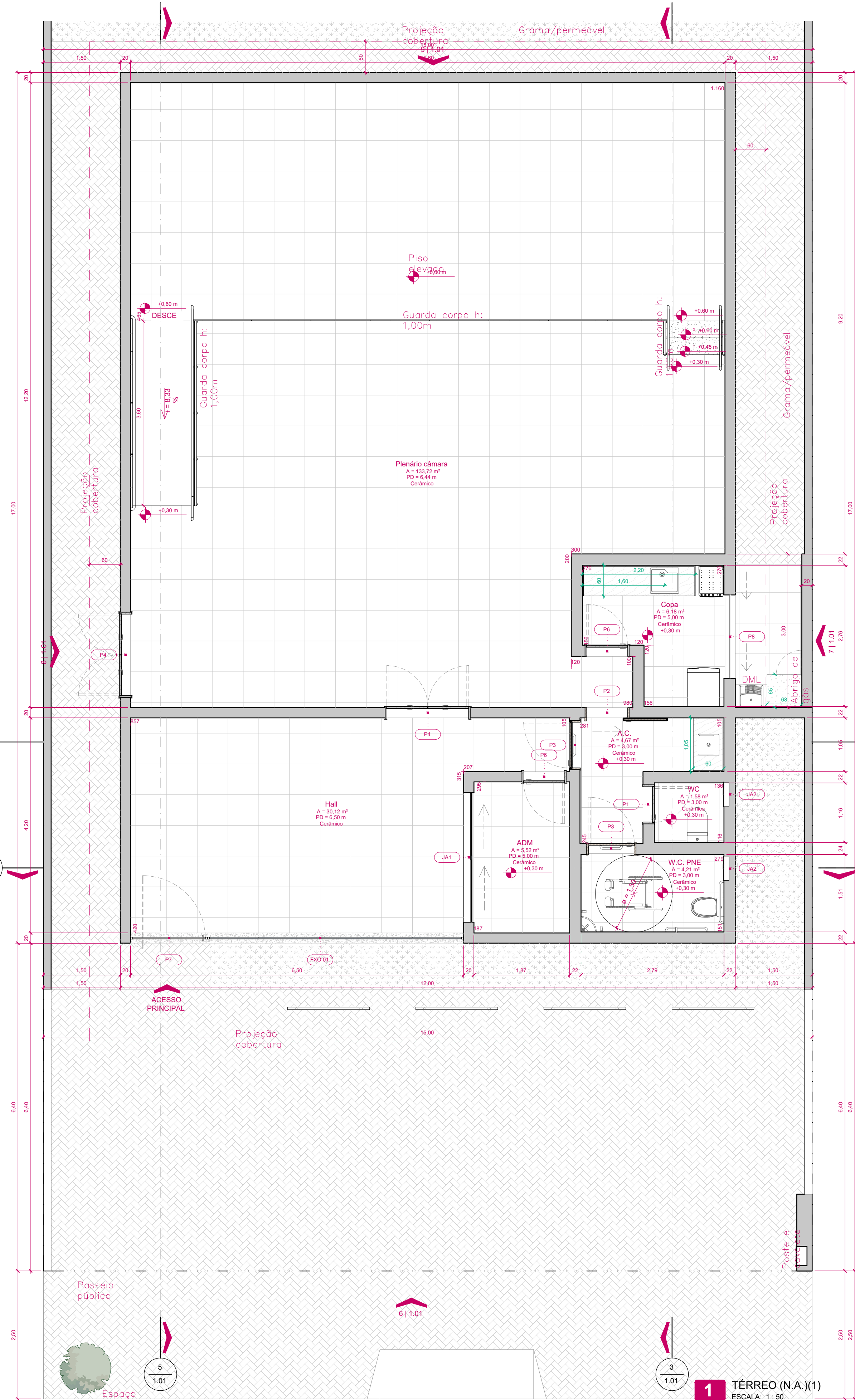

ÁREA DO TERRENO			
NOME	ÁREA	C.A.	ÁREA MÁXIMA
Terreno	510 m²	1	510 m²
TOTAL	510 m²	1	510 m²

ÁREA A CONSTRUIR			
NÍVEL	NOME	ÁREA	C.A. (ATINGIDO)
TÉRREO (N.A.)	Área coberta aberta	4,5 m²	0,01
TÉRREO (N.A.)	Área coberta fechada	204 m²	0,40
TOTAL		208,5 m²	0,41

ÁREA PERMEÁVEL			
NÍVEL	NOME	ÁREA	TAXA (%)
TÉRREO (N.A.)	Grama	150 m²	29,41
TOTAL		150 m²	29,41

DECLARAÇÃO DE ORIGEM DA MADEIRA
 DECLARO ter conhecimento da exigência de que todos os produtos e subprodutos florestais de origem nativa da flora brasileira a serem utilizados na obra, construção de um prédio "comercial ou residencial", sito na "Endereço completo da obra", deverá possuir origem comprovadamente legal, conforme LEI MUNICIPAL Nº 5.229, de 21 de setembro de 2010.

ESQUADRIAS / PORTAS					
INDICADOR	UND.	DIMENSÕES (cm) LARGURA / ALTURA	ÁREA (m²)	MODELO	DESCRIÇÃO
P1	1	0,70 / 2,10	1,47	Dobradça	Porta de madeira encabeçada
P2	1	0,80 / 2,10	1,68	Deslizante	Porta de madeira encabeçada
P3	2	0,90 / 2,10	3,78	Dobradça	Porta de madeira encabeçada com barra PNE
P4	2	1,60 / 2,10	6,72	Dobradça	Porta de madeira encabeçada
P5	1	0,90 / 0,90	0,81	Dobradça	Porta veneziana vazada - Casinha do gás.
P6	2	0,90 / 2,10	3,78	Dobradça	Porta de madeira encabeçada
P7	1	1,42 / 3,84	5,45	Pivitante	Porta de blindex
P8	1	1,60 / 2,10	3,36	Deslizante	Porta de blindex
P9	1	0,90 / 0,90	0,81	Dobradça	Porta de alumínio - Acesso caixa d'água
TOTAL	12		26,93		

ESQUADRIAS / JANELAS					
INDICADOR	UND.	DIMENSÕES (cm) LARGURA / ALTURA / PEITORIL	ÁREA (m²)	MODELO	DESCRIÇÃO
JA1	1	2,50 / 0,60 / 1,00	1,50	Deslizante	Janela de blindex
JA2	2	0,40 / 0,60 / 1,60	0,48	Máximo ar	Janela de blindex
TOTAL	3		1,98		

ESQUADRIAS / PELES DE VIDRO					
INDICADOR	UND.	DIMENSÕES (cm) LARGURA / ALTURA	ÁREA (m²)	MODELO	DESCRIÇÃO
FX0 01	1	510 / 402	19,6	Fixo	Vidro fixo fachada

REPRESENTAÇÃO	DESCRIÇÃO
1. Serviços Preliminares	- Projetos, taxas, fechamento da obra. Ligação de água e luz. - O terreno deverá estar completamente limpo e livre de entulhos, raízes ou troncos de árvores. - O canteiro de obra deverá ser mantido limpo.
2. Limpeza	- As áreas serão realizadas de acordo com o projeto estrutural. - As vigas de baldrame são de acordo com o projeto estrutural e precisam ser completamente impermeabilizadas.
3. Fundação	- De acordo com o projeto estrutural.
4. Superestrutura	- Alvenaria segundo o projeto arquitetônico. - Devem estar rigorosamente niveladas.
5. Vedação	- As vigas baldramas devem ser completamente impermeabilizadas. - Paredes do bloco dos banheiros devem ser impermeabilizadas na altura mínima de 1,00m.
6. Impermeabilização	- Laje de acordo com o projeto estrutural. - Forro de acordo com a planta de forro.
7. Laje e forros	- Revestimento cerâmico até o teto nos banheiros, cozinha e lavanderia.
8. Revestimentos	- De acordo com a coluna "Descrição" na tabela de portas. - Executar as vergas de concreto armado ultrapassando 20cm de cada lado da porta.
9. Portas	- De acordo com a coluna "Descrição" na tabela de janelas. - Executar as vergas e contra verga de concreto armado ultrapassando 20cm de cada lado da janela.
10. Janelas	- As instalações deverão obedecer ao padrão da CPFL. - De acordo com o projeto elétrico.
11. Instalações elétricas	- Serão executadas obedecendo rigorosamente os projetos e especificações, em atenção as normas e regulamentações da vigilância sanitária da secretaria de saúde de Curitiba.
12. Instalações hidráulicas	- Serão executadas obedecendo rigorosamente os projetos específicos, em atenção as normas e regulamentação do corpo de Bombeiros da Polícia Militar do estado de São Paulo.
13. Instalações de gás e prevenção a incêndio	- Após o término da obra, será feita a limpeza geral e entrega das chaves ao proprietário.
14. Limpeza final	

O responsável técnico não se responsabiliza por quaisquer mudanças que não estejam descritas no presente memorial. Qualquer dúvida ou assunto não tratado neste memorial deverá ser levado ao conhecimento e apreciação dos profissionais responsáveis.

TÍTULO DA FOLHA
 PROJETO PARA PREFEITURA PLANTA, CORTES, FACHADA E LOCALIZAÇÃO

FOLHA
 01/01

ALVARÁ DE APROVAÇÃO DE:
 CONSTRUÇÃO DE UM PRÉDIO COMERCIAL

MUNICÍPIO DE CANTAR 57.264.517/0001-05
 PROPRIETÁRIO: CNPJ

RUA VEREADOR PEDRO MACEDO, PARTE "B" DO LOTE "N" A-1" CANTAR/SP
 LOCAL: CIDADE

EDUARDO FELIPE LUÍZ FLORENCIO ARQUITETO / ENG. DE SEGURANÇA CAU/SP A12058-1 414.059.108-01
 RESPONSÁVEL TÉCNICO: TÍTULO CONSELHO CPF

SITUAÇÃO SEM ESCALA
 Declaram que a aprovação do projeto não implica o reconhecimento por parte da Prefeitura de Curitiba de qualquer tipo de propriedade ou direito de propriedade. Declaram que não contém em documentos devidamente matriculados no registro de imóveis as informações contidas presentes no artigo 147 da Lei 13.885/2015.

ÁREAS (m²)
 Área do terreno: 510,00 m²
 Área a construir: 208,50 m² C.A.: 0,41
 Área ocupada: 0 m² T.O.: 0,41
 Área não computável: 0 m²
 Área permeável: 150,00 m² T.P.: 29,41%

AUTOR DO PROJETO: EDUARDO FELIPE LUÍZ FLORENCIO
 CAU/SP A12058-1
 CPF: 153.566